

※メニューは一例です。1店舗500円以上の利用につき1スタンプ押印します。



8 **そば処 一休庵**
なごり雪 1,400円(税込)
TEL0263-82-8000
安曇野市穂高5957-4
休 月曜日
営 11:00~17:00



9 **まますぼ**
ざるそば 770円(税込)
TEL0263-87-5255
安曇野市穂高有明10023穂高フロンティ内
休 水曜日・木曜日
営 11:30~15:00/17:30~21:00
(5名様~予約のみ)



10 **そば処 くるまや**
気狂いざる(5人前)2,900円(税込)
TEL0263-83-2515
安曇野市穂高有明7023
休 月曜日(祝日の場合は翌日)
営 11:00~18:30LO 年末年始は短縮営業



11 **そば処 寿々菺**
大ざる 1,250円(税込)
TEL0263-82-4024
安曇野市穂高5609-3
休 月曜日(祝日の場合は翌日)
営 11:00~15:00

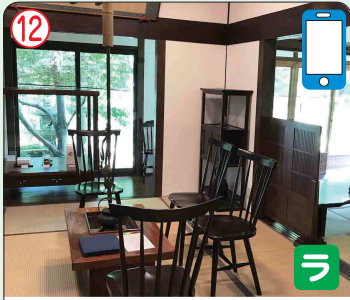

12 **庭園そば処 みさと**
みさと満喫セット 2,350円(税込)
TEL0263-77-2401
安曇野市三郷小倉3549
休 月曜日・第3火曜日
営 11:00~売り切れ仕舞



13 **そば処時遊庵 あさかわ**
わさびの花芽薬味 ざるそば 1,280円(税込)
TEL0263-83-3637
安曇野市穂高有明8053-4
休 水曜日
営 11:30~14:30そば売切次第終了

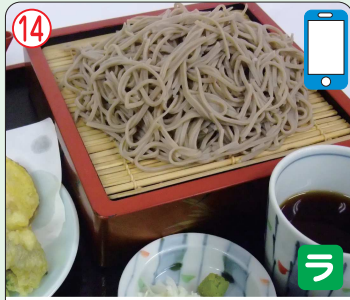

14 **旬の味ほりがね物産センター**
新そば・天ざる 1,000円(税込)
TEL0263-73-7002
安曇野市堀金烏川12696
休 年始7日まで(食堂12/31~1/7)
営 8:30~17:00(鮎)11:00~14:30(LO)



15 **そば処 せきや安曇野店**
天ぶら盛り(並)と十割そば 1,419円(税込)
TEL0263-87-6648
安曇野市豊科南穂高6344-1
休 不定休
営 平日10:00~15:30 LO15:00 土日祝9:30~19:30 LO19:00



16 **そば処 上 條**
天恵そば 1,320円(税込)
TEL0263-82-4411
安曇野市穂高5256-1
休 月曜日(12月~2月は月・火)
営 11:00~15:00



17 **麺元 田舎家**
わさび山かけそば 1,300円(税込)
TEL0263-82-6928
安曇野市穂高5968-2
休 不定休
営 11:00~17:00



18 **そば処 一葉**
粗挽きもりそば 750円(税込)
TEL0263-72-4950
安曇野市豊科2647
休 水曜日
営 11:00~14:30 17:00~20:00
土・日・祝日11:00~20:00おそばがなくなり次第終了



19 **豊科 ばんどこ**
天ざるそば 1,500円(税込)
TEL0263-72-6767
安曇野市豊科5703-16
休 月曜日・祝祭日は昼のみ営業
営 11:00~14:00(LO) 17:00~20:30(LO)



20 **蕎麦処 伝 道**
ざる蕎麦 830円(税込)
TEL0263-87-5519
安曇野市穂高有明3067-2
休 月曜日の夜・火曜日
営 11:00~15:00(14:30LO)17:00~19:30(19:00LO)



21 **Vif(びふ)穂高 味彩館**
安曇野有明産そば粉を使用した二八そば 800円(税込)
TEL0263-81-5656
安曇野市穂高有明7751-1
休 12/29~1/5
営 11:00~14:30(LO14:00)季節により変動する場合があります



22 **そば処 栄作製麺所**
生そば 1P2~3人前 400gつけ付 1,300円(税込)
(テイクアウトになります)
TEL0263-50-8015
安曇野市穂高牧1272
休 不定休
営 10:00~17:00



23 **ざるそばおやじの道楽**
ざるそば 900円(税込)
TEL0263-72-8836
安曇野市豊科南穂高2371
休 月曜日(祝日の場合営業)
営 11:00~15:00(14:30ラストオーダー)

※11/11からの新そばの提供が間に合わない場合もございます。ご了承下さい。